

corpobueno^{cs}

Linha de produtos Corpo

corpobueno^{cs}

Argila Verde

É indicada para peles e cabelos oleosos. Possui ação absorvente, secativa, emoliente, esfoliante suave e regula a secreção sebácea. Desinfiltra o interstício celular, reduzindo edemas e **PROMOVENDO A DESINTOXICAÇÃO**. Pode ser associada a máscaras em gel, máscaras capilares, a loção tônica, água mineral, gel neutro ou como cataplasma



Uso corporal, facial e capilar

Misturar em um recipiente uma colher de sopa da máscara de argila verde em pó a quantidade água suficiente até formar uma pasta. Aplicar diretamente na pele limpa, evitando a região dos olhos e a boca e deixar secar por 2º minutos. Depois, retire com água fria, massageando suavemente a pele.

Contem:

Extrato de Alface - Possui propriedades Antioxidantes, Calmantes, Desintoxicantes, Nutritivas, Refrescantes e Relaxantes.

Extrato de Colágeno -

Óleo de amêndoas –Prevenção de rugas e melhora a elasticidade da pele é rico em ácido oleico (ômega 9), ácido linoleico (ômega 6) e ácido palmítico, além de ser composto por vitaminas A, B1, B2, B6 e uma rica quantidade de vitamina E.

Argila Branca

É indicada para peles maduras ou com manchas. A argila branca contém óxido de silício, que estimula a síntese de colágeno e elastina na pele, mantendo-a firme e saudável. Age também como um peeling superficial, removendo células mortas e estimulando a renovação da pele, favorecendo a eliminação de manchas, além de controlar a oleosidade e estimular a cicatrização.

Misturar em um recipiente uma colher de sopa da máscara de argila branca em pó a quantidade água suficiente até formar uma pasta. Aplicar diretamente na pele limpa, evitando a região dos olhos e a boca e deixar secar por 2º minutos. Depois, retire com água fria, massageando suavemente a pele.

Enriquecida com:

Vitamina E- ação antioxidante, anti-inflamatória e poder rejuvenescedor, a Vitamina E garante o bom funcionamento do organismo e deixa a pele mais hidratada e rejuvenescida,

Colágeno - O colágeno é a principal proteína estrutural da pele, sendo um constituinte proteico de extrema compatibilidade com a pele. Suas fibras responsabilizam-se pela resistência e elasticidade do tecido cutâneo, contém grande proporção de prolina (+/- 13% do peso seco) e hidroxiprolina (+/- 12% do peso seco), que



são responsáveis pela capacidade de armazenar água em grandes quantidades, resultando na hidratação da pele. Devido à capacidade firmadora e hidratante, promove uma atmosfera de hidratação ideal na superfície da epiderme, potencializando o metabolismo epidérmico, importante para a manutenção da pele.

Gel esfoliante de maracujá

Faz a retirada das células mortas, afina a camada córnea e promove um processo de estimulação por ação mecânica da fricção, aumenta a irrigação sanguínea periférica e amacia a pele.

Aplicar pontos de produto no corpo e realizar movimentos circulares que podem ser ajustados graduando o nível de pressão aplicada.



Sementes de apricot - para remover as células mortas, estimular a renovação celular e eliminar a aspereza sem agredir a pele. O creme esfoliante possui óleo de Apricot que é rico em vitamina E, auxiliar para a prevenção do processo de envelhecimento da pele

Camomila Recutita (Matricaria) - O extrato de Chamomilla Recutita (camomila), obtido das flores, caules e folhas da planta, contem óleos essenciais, cumarina e derivados de flavona. Os extratos dessa flor são conhecidos por suas propriedades anti-inflamatórias e calmantes e ajudam no condicionamento da pele.

Passiflora Incarnata – Obtida da flor do maracujá, a Passiflora é uma planta medicinal rica em substâncias que ajudam principalmente no fator calmante, além de possuir ação Cicatrizante e Hidratante.

Loção Tônica

Indicado para qualquer tipo de pele, para tonificar, purificar e fazer assepsia após a higienização e/ou extração. Atua também normalizando o seu pH.

Com a pele limpa e seca, umedeça um algodão com a loção e aplique em toda face e pescoço, aguarde total secagem.

Extrato de aloe vera - é um ingrediente natural com propriedades antibacterianas, antivirais e antifúngicas, tornando-a um

excelente aliado no combate a acne e também estimula a produção de colágeno, ajudando a manter a pele firme e reduzindo a aparência de rugas e linhas finas.

Extrato de Camomila - tem ação: emoliente, cicatrizante, suavizante, lenitiva, refrescante, anti-inflamatória, descongestionante, protetora dos tecidos, anti-acnêica, filtrante das radiações solares e antialérgica (para peles facilmente irritáveis).

Extrato de Pepino - ação hidratante, amaciante, antisséptico, refrescante, emoliente, clareador de manchas. É ligeiramente adstringente. Indicado como auxiliar no tratamento de irritações da pele e acne. O pepino é rico vitaminas, principalmente a C, sais



minerais (Ca, P, Mg) e mucilagem

Extrato de Ácido Hialurônico - O Ácido Hialurônico quando obtido por biotecnologia, confere uma proteção natural à pele, ajudando-a a conservar sua maciez, elasticidade e tonicidade. Fixa a umidade na superfície da pele, evitando a evaporação de água

Creme de Massagem

Tem excelente ação emoliente e lubrificante, facilita o deslizamento das mãos no procedimento da massagem corporal e possibilita melhor absorção dos ingredientes, proporcionado hidratação à pele. Para massagens corporais em todos os tipos de pele.



Extrato de Colágeno - Os efeitos do colágeno são primordiais para a saúde e para a beleza, doando firmeza, elasticidade e hidratação à derme, mantendo-a mais protegida e conservada.

Extrato de Café Verde - A cafeína, quando utilizada em via tópica, inibe reações inflamatórias na pele. Rico em compostos bioativos, o extrato do café pode aliviar sintomas de peles frágeis e irritadas e ajuda a estimular a microcirculação, contribuindo para uma aparência mais saudável e radiante. O composto ainda atua na regeneração celular e na revitalização da pele.

Extrato de coco – Possui ação suavizante, emoliente e com alto poder de hidratação. Além de reter a umidade na pele, o Extrato de Coco é um potente hidratante que repõe os níveis de água nos tecidos, garantindo o equilíbrio hídrico das células cutâneas.

Extrato de cenoura - O Extrato de Cenoura possui ação antioxidante, pigmentadora e fotoprotetora. Sua ação acontece principalmente por conta da vitamina A que é rapidamente absorvida pela pele e ajuda a reparar os tecidos da pele enquanto também a protege da radiação danosa dos raios solares.

Extrato de urucum - Seu extrato atua no reequilíbrio das células estimulando a formação de colágeno e o aumento da circulação sanguínea, o que contribui para a reparação dos tecidos. É rico em antioxidantes e tem propriedades antimicrobianas. NÃO UTILIZAR DURANTE A GRAVIDEZ

Gel de Limpeza

Saponinas Vegetais

Desenvolvido para higienizar e retirar os resíduos e impurezas da pele de forma gentil, preservando a barreira protetora de pele.

Seus tensoativos suaves e biodegradáveis promovem uma espuma cremosa, deixando uma sensação de limpeza sedosa, sem ressecar.

Aplicar com movimentos circulares por todo o rosto e pescoço, retirando em seguida com água em abundância.



As Saponinas Vegetais atuam reduzindo a tensão superficial e promovendo uma ação de detergência natural, menos agressiva às peles delicadas. Extraídas das espécies Juá, Erva-mate, Ginseng, Centella e Castanha da Índia

Esfoliante facial



O esfoliante Facial Corpo Bueno, foi desenvolvida para remover as células mortas, desobstruir os poros e afinar a camada córnea, atuando de forma efetiva em peles com poros dilatados e com alguma pigmentação superficial. Com o uso contínuo promove a uniformização do relevo cutâneo e deixa a pele mais luminosa e sedosa sem ressecar.

Indicado para rosto, colo e pescoço, mãos envelhecidas e pelos encravados. Aplicar com movimentos circulares, que podem ser ajustados graduando o nível de pressão aplicada. Retirar com pincel os grânulos, podendo ficar na pele o resíduo ou enxaguar e secar em seguida.

Microcristais: Silica e óxido de alumínio que reduzem o excesso de oleosidade, remove as células mortas e desobstrui os poros, e com uso contínuo promove a uniformização do relevo cutâneo. **Extrato de papaya:** O Mamão é rico em enzimas (papaína), vitaminas (A, B, C), sais minerais (cálcio, ferro, fósforo), proteínas e aminoácidos. Atua deixando a pele com uma coloração uniforme e luminosa.

D-pantenol: D-PANTENOL, ou pró-vitamina B5, minimiza o ressecamento após a esfoliação, estimula a proliferação celular e auxilia na reparação de tecidos lesados, além de promover a queratinização normal e cicatrização de feridas.

FILTRO SOLAR FPS 60

Proteção UVB I e II + UVA 22

Proteção de ampla faixa do espectro solar

Tecnologia fotoestável

Filtros que não se degradam com a ação da radiação

Toque Seco e Efeito matificante

Controle do brilho e oleosidade da pele

Textura ultraleve - Gel Creme

Ideal para todos os tipos de pele, até as mais oleosas

Redução da perda transepidérmica e hidratação prolongada

Base derivada do Óleo de Oliva, formador de cristais líquidos biomiméticos à pele, 100% orgânico. Mimetiza as bi-camadas lipídicas da membrana celular.

Previne o fotoenvelhecimento

Reduzindo a formação de radicais livres fotoinduzidos, protegendo o DNA celular, com ação antiglicante

Formulado de maneira a minimizar riscos de alergia

Dermatologicamente testado



Não irritante, não comedogênico, sem corante

Veículo base - ÓLEO DE OLIVA

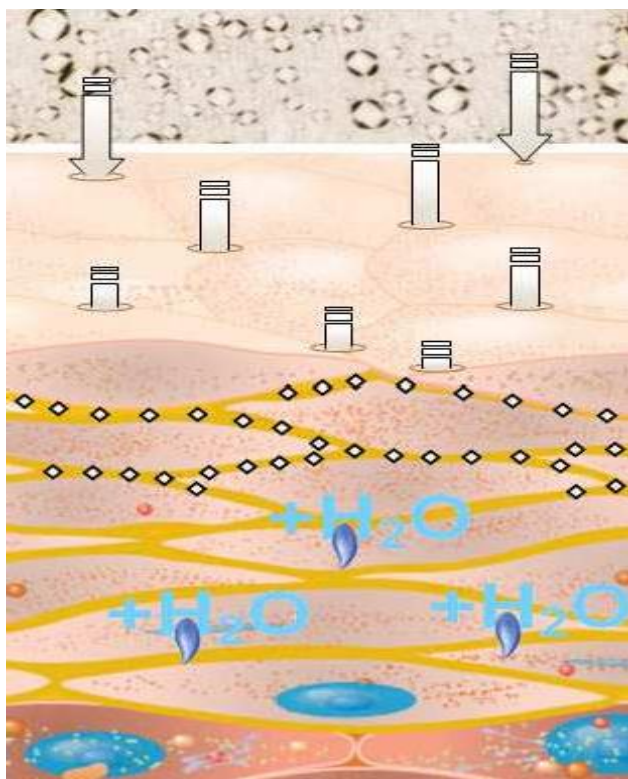

Base formulada com derivado natural do óleo de oliva, formadora de cristais líquidos biomiméticos à pele, peg-free, segura, com certificação ECOCERT.

Os cristais líquidos são formados por bicamadas lamelares mimetizando as bicamadas lipídicas da membrana celular.

Devido à sua dermocompatibilidade, quando aplicado sobre a pele, cria uma extensa área de adesão facilitando o carreamento fisiológico de ativos.



Melan Blocker

(CLAREADOR + BLOQUEADOR DE MANCHA)

O sérum Concentrado Clareador + Bloqueador de Manchas MELAN BLOCKER oferece dupla ação, atuando na redução da síntese de melanina controlando sua transferência para as camadas mais superficiais da pele, impedindo o escurecimento da região.

O efeito de clareamento da pele é resultante da ação única da fórmula que promove o bloqueio da produção do pigmento (mancha), protege as celular de danos externos promovendo o clareamento, proteção do DNA das células, proteção e estímulo de colágeno favorecendo também o rejuvenescimento sem sensibilizar ou descamar a região aplicada.

O Sérum Concentrado proporciona, assim, um intenso efeito clareador, reduz a intensidade da cor nas áreas escurecidas e aumenta a uniformidade do tom da pele.





Produto rico em Vitamina B3 que previne a desidratação e inibe a transferência do pigmento para as camadas mais externas onde podem ficar visíveis na pele.

Aplicar diariamente uma fina camada pela manhã e à noite na pele limpa e seca, massageando gentilmente com movimentos circulares até total absorção, em toda área afetada por manchas ou escurecimento da pele do rosto, pescoço, colo, costas das mãos. Manter o uso do protetor solar, mesmo em dias nublados, quando se expuser a luz artificial ou durante exposição rápida ao sol.

Possui Niacinamida, que é um ativo com propriedades hidratantes com alto poder de hidratação, o uso da Niacinamida na pele auxilia na estabilização da pele, melhora o ressecamento, permite o clareamento da pele e ajuda na hidratação ao mesmo tempo. Dessa forma, é um excelente ativo para mudar a aparência da pele deixando mais hidratada e viçosa.

corpobueno^{cs}

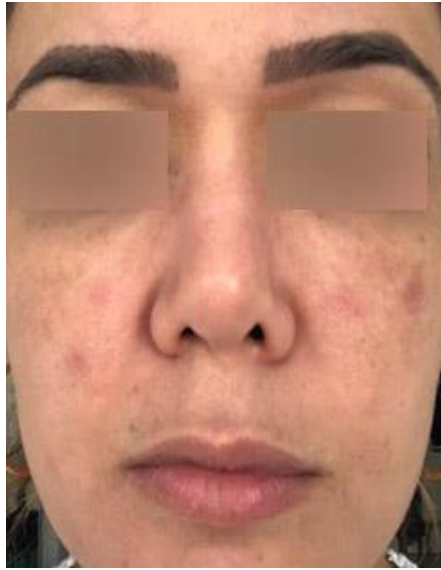

TESTE DE EFICÁCIA COMPROVADA

O MELAN BLOCKER possui teste de **EFICÁCIA IN VIVO** realizado em laboratório credenciado pela ANVISA.



Notaram a intensidade do **efeito clareador** na pele.



Notaram **redução da intensidade da cor** das áreas escurecidas.



Perceberam a eficácia no **clareamento da pele em pouco tempo.**

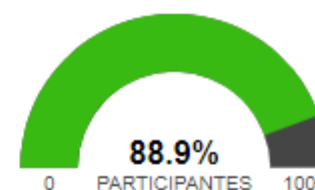

Notaram **melhora significativa** na aparência geral da pele.

Os resultados acima são atingidos com **2 aplicações ao dia** durante **56 dias** consecutivos.

Os testes foram realizados no: rosto, pescoço, colo e costas das mãos.

- Uniformiza a coloração na área aplicada como por exemplo: rosto, axila, virilha, cotovelo, e pescoço, entre outras.
- Ação rejuvenescedora e luminosa
- Reduz a síntese de melanina

Óleo Corporal

O óleo de coco é rico em gorduras saudáveis, chamadas ácidos graxos de cadeia média (MCFAs). Essas gorduras únicas incluem: Ácido caprílico, Ácido cáprico e Ácido Láurico, emolientes com propriedades antifúngicas, antimicrobianas e antibacterianas capaz de acalmar e hidratar a pele, diminuindo a inflamação e sintomas como a descamação, irritação e vermelhidão

Colágeno - ajuda a pele a retardar os sinais do envelhecimento através da qualidade de hidratação que o colágeno promove. Devido à capacidade firmadora e hidratante, promove uma atmosfera de hidratação ideal na superfície da epiderme, potencializando o metabolismo epidérmico, importante para a manutenção da pele.



Luva De Silicone

Forma um filme protetor de silicone como uma luva que impede o ataque de agentes agressores externos. Mantem a umidade natural da epiderme, hidrata e nutre a pele de suas mãos de forma ágil e eficaz. Ajuda a evitar ressecamentos, protegendo-as do frio, poeira e produtos de limpeza. Proporciona toque aveludado e perfume agradável.

